

HOTEL ATHENA***S

CERVIA - EMILIA ROMAGNA

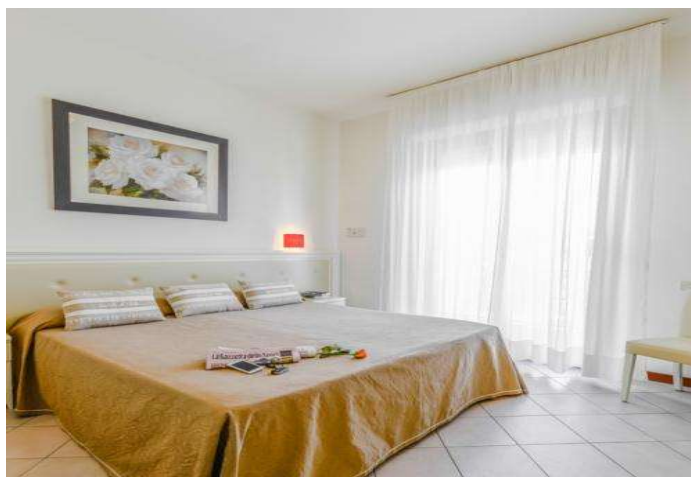

Situato in una zona tranquilla del centro di Cervia, a soli 200 metri dal lungomare, l'Hotel Athena vanta un ampio giardino con piscina e un servizio gratuito di noleggio biciclette. Caratterizzate da arredi eleganti e colori chiari, le camere della struttura 3 stelle superior dispongono di aria condizionata, TV a schermo piatto con canali satellitari e, in alcuni casi, di balcone. Presso il ristorante dell'Hotel Athena assaggerete piatti della cucina italiana e specialità dell'Emilia Romagna, e ogni mattina vi attende la prima colazione a base di prodotti del luogo. Provvisto di parcheggio gratuito, l'Hotel Athena sorge proprio davanti alla fermata dell'autobus diretto alle Terme di Cervia, e a 700 metri dalla stazione ferroviaria della città.



SUPPLEMENTI a camera al giorno:
camera doppia uso singola su richiesta
eventuali tasse di soggiorno da saldare in loco

PARTENZE IN PULLMAN

2/9 giugno 2/16 giugno	8 giorni/7 notti 15 giorni/14 notti	€ 825 € 1.560
9/16 giugno 9/23 giugno	8 giorni/7 notti 15 giorni/14 notti	€ 835 € 1.625
16/23 giugno 16/30 giugno	8 giorni/7 notti 15 giorni/14 notti	€ 885 € 1.690
23/30 giugno 23 giugno/7 luglio	8 giorni/7 notti 15 giorni/14 notti	€ 890 € 1.795
30 giugno/7 luglio 30 giugno/14 luglio	8 giorni/7 notti 15 giorni/14 notti	€ 990 € 1.895
7/14 luglio 7/21 luglio	8 giorni/7 notti 15 giorni/14 notti	Su richiesta
14/21 luglio 14/28 luglio	8 giorni/7 notti 15 giorni/14 notti	Su richiesta
21/28 luglio	8 giorni/7 notti	Su richiesta
25 agosto/3 settembre	10 giorni/9 notti	€ 1.230
3/12 settembre	10 giorni/9 notti	€ 1.045

RIDUZIONI per bambini su richiesta.

- ✓ sistemazione in camere standard;
- ✓ pensione completa, bevande incluse;
- ✓ servizio spiaggia: ingresso, una sdraio a persona, un ombrellone ogni due;
- ✓ quota gestione pratica;
- ✓ assicurazione medico-bagaglio

INFORMAZIONI UTILI!!!

ORARI E LUOGHI DI PARTENZA

ORE 05.30 CLES, Piazza Fiera

ORE 06.00 PERGINE, Piazzale Gavazzi

ORE 06.30 TRENTO, Piazzale Ex Zuffo, fermata autobus sotto le arcate

ORE 07.10 ROVERETO, Casello autostradale Rovereto Sud

Su richiesta partenza da Mezzolombardo e San Michele all'Adige. I luoghi di appuntamento sopra indicati, sono fissi ed eventuali richieste di variazioni dovranno essere comunicate presso i nostri uffici almeno 15 giorni prima della partenza.

NOTA BENE: Si avvisano i gentili Soci che, per garantire le partenze ed i rientri dei soggiorni mare, dove non si è raggiunto il minimo di 15 partecipanti, potrà anche essere utilizzato un servizio taxi di supporto.

Il numero del posto verrà comunicato ai partecipanti tramite **CIRCOLARE INFORMATIVA di partenza che dovrà essere ritirata presso i nostri uffici almeno 3 giorni prima della partenza o inviata a mezzo e-mail su richiesta.**

ASSICURAZIONI: Per il 2024 abbiamo incluso nelle quote una speciale polizza sanitaria che copre in caso di COVID-19 durante il soggiorno. Anche per l'assicurazione annullamento facoltativa è stata introdotta la copertura in caso di recesso per positività al COVID-19. Consigliamo di richiedere maggiori informazioni all'atto della prenotazione.

ORARI DI RIENTRO

Il soggiorno terminerà con la colazione dell'ultimo giorno, ad ore 08.30/09.00 circa. Solamente se sarà seguito da un turno successivo terminerà dopo il pranzo, ad ore 14.00/14.30 circa.

L'orario di rientro può variare in base alle condizioni di viabilità e alle soste necessarie per il carico di tutti i partecipanti. Rimangono fissate le stesse fermate della partenza.

Durante il viaggio di ritorno, circa 2 ore prima dell'arrivo, sarà effettuata una sosta in autostrada per permettere ai partecipanti che fossero attesi al rientro, di comunicare l'ora di arrivo.

ASSISTENZA

I nostri soggiorni sono riservati a persone pienamente autosufficienti o accompagnate da familiari o personale qualificato all'assistenza. Nel caso in cui tale regola non venisse rispettata, l'organizzazione sarà autorizzata a far rientrare al proprio domicilio la persona che non dovesse rispondere ai requisiti richiesti. L'accompagnatore è previsto con min. 30 partecipanti nella stessa struttura alberghiera. Gli accompagnatori sono volontari pertanto non sono specializzati all'assistenza di persone non autosufficienti.

DOCUMENTI

Il giorno della partenza tutti i Signori partecipanti dovranno avere con sé la CARTA DI IDENTITA' in corso di validità.

I nostri contatti

AcliViaggi Trento	Via Roma, 6	0461/1920133	Da lunedì a venerdì: 09.00-12.30 / 15.00-19.00 Sabato: 09.30-12.30
GuidaVacanze Cles	Via C. A. Martini, 1	0463/423002	Da lunedì a venerdì: 09.00-12.00 / 15.00-19.00 Sabato: 09.30-12.30
CTA Rovereto	Via Paoli, 1	0461/1920133	Lunedì, martedì e mercoledì: 09.00-12.00
CTA Pergine Valsugana	Via degli Alpini, 9	0461/1920133	SU APPUNTAMENTO Giovedì: 09.00-11.30
CTA Cavalese	Via Sorelle Sighel, 2	0461/277277	SU APPUNTAMENTO Venerdì: 09.00-11.00

E-mail unica: acliviaggi@aclitrentine.it

La legge italiana punisce con la pena della reclusione i reati inerenti alla prostituzione e alla pornografia minorile, anche se gli stessi sono commessi all'estero. *Comunicazione obbligatoria ai sensi della legge 3 agosto 1998, n.269.*

CONDIZIONI GENERALI E MODALITA' PRENOTAZIONE SOGGIORNI



TESSERAMENTO CTA 1° GENNAIO-31 DICEMBRE 2024

Le iniziative sono riservate ai soci del CTA (Centro Turistico ACLI).

Socio ordinario € 10. Opzione bollino per i tesserati ACLI 2024 € 5.

TARIFFE E QUOTE

Tutte le quote di partecipazione sono da intendersi per persona e sono state calcolate con un minimo di 30 paganti per il trasferimento in pullman. Il mancato raggiungimento del numero minimo indicato può comportare l'annullamento della partenza o un aumento della quota di partecipazione.

PRENOTAZIONI E PAGAMENTI

Le prenotazioni sono valide solo se accompagnate da un **ACCONTO DI € 150** a persona. Il saldo della quota dovrà essere effettuato **30 GIORNI PRIMA DELLA PARTENZA**. È possibile effettuare l'acconto/saldo del vostro soggiorno anche a mezzo bonifico bancario, sul nostro conto corrente presso la Cassa Rurale di Trento - Sede, alle seguenti coordinate bancarie:

INTESTATO A:	ACLI VIAGGI SRL
CODICE IBAN:	IT 12 Y 08304 01807 00000 7383197
CAUSALE:	COGNOME/NOME dei partecipanti, destinazione

PARTENZA E CIRCOLARE INFORMATIVA

È garantita con un minimo di 15 partecipanti per ogni struttura alberghiera.

L'assegnazione dei posti in pullman è insindacabile in quanto effettuata secondo l'ordine di prenotazione del viaggio, per il quale fa riferimento la data di versamento dell'acconto.

Può variare (sia in andata che al ritorno) se la partenza viene abbinata ad altre strutture e località. Il numero del posto verrà comunicato ai partecipanti tramite circolare informativa di partenza che dovrà essere ritirata presso i nostri uffici almeno 3 giorni prima della partenza o richiesta via e-mail acliviaggi@aclitrentine.it.

SUPPLEMENTI E RIDUZIONI

Le richieste di STANZE SINGOLE vengono accettate senza impegno previo pagamento del supplemento e riconfermate successivamente. Lo stesso vale per le richieste di abbinamento con un'altra persona.

Le eventuali riduzioni per bambini sono da considerarsi valide solo per sistemazioni in camera con due adulti paganti tariffa intera, salvo diverse indicazioni (alcuni hotel offrono riduzioni diverse per bambini in camera con un solo adulto). Per i bambini piccoli è prevista la possibilità di sistemazione in culla o apposito lettino, nella stessa camera dei genitori, dietro pagamento di un supplemento di solo pernottamento direttamente in hotel. In questo caso, anche questo consumato, deve essere pagato direttamente in hotel. L'albergo può richiedere un documento comprovante la data di nascita dei bambini, e quindi attestante il diritto di una determinata riduzione; qualora l'età non corrisponda a quella comunicata l'albergo ha diritto di richiedere l'eventuale differenza tariffaria direttamente al cliente.

PENALITA' PER RINUNCE

L'annullamento della partecipazione ad un soggiorno non comporta penali sull'acconto versato fino a 30 giorni prima della partenza, ad eccezione della quota gestione pratica che è sempre dovuta. Per rinunce prossime al di sotto dei 30 gg prima della partenza verranno applicate le seguenti penali:

da 29 a 21 giorni prima	QUOTA GESTIONE PRATICA € 50	+ 10% della quota di partecipazione;
da 20 a 15 giorni prima	QUOTA GESTIONE PRATICA € 50	+ 30% della quota di partecipazione;
da 14 a 3 giorni prima	QUOTA GESTIONE PRATICA € 50	+ 50% della quota di partecipazione.

Nessun rimborso è previsto dopo tali termini e per interruzione del soggiorno da parte dei clienti qualunque ne sia la causa.

ASSICURAZIONE FACOLTATIVA CONTRO LE PENALITA' DI ANNULLAMENTO

All'atto dell'iscrizione si consiglia vivamente la stipula di una polizza assicurativa per la copertura delle spese derivanti dalle penali applicate per l'eventuale annullamento del soggiorno dovuto a motivi medico certificabili incluso copertura in caso di positività al covid-19. Ricordiamo che l'assicurazione annullamento non copre le patologie pre-esistenti.

Organizzazione Tecnica: Acli Viaggi S.r.l.